

Schlüsselfertige Doppelhaushälfte mit Garage und Grundstück in 73230 Kirchheim

Eckdaten der Immobilie	
Wohnfläche gesamt	ca. 143,00 m ²
Nutzfläche gesamt	ca. 53,00 m ²
Grundstück vorne/hinten	ca. 259,00 m ²
Schlafzimmer	4
Badezimmer	1
Gäste-WC	Ja
Keller	Vollunterkellerung

Ausstattung der Immobilie	
Badezimmer	Badezimmer mit Badewanne, Dusche, WC und Waschbecken
Terrasse + Balkon	ca. 15,00 m ² + 6,00 m ²
Fenster	3-fachverglaste Kunststofffenster in anthrazit. Elektrischen Rollläden im ganzen Haus
Bodenbelag	Fliesen und Vinyl
Heizung	Luftwasserwärmepumpe mit Fußbodenheizung
Garage	1 Garage (im Kaufpreis enthalten)
PV-Anlage	ca. 6 kWp

Untergeschoss

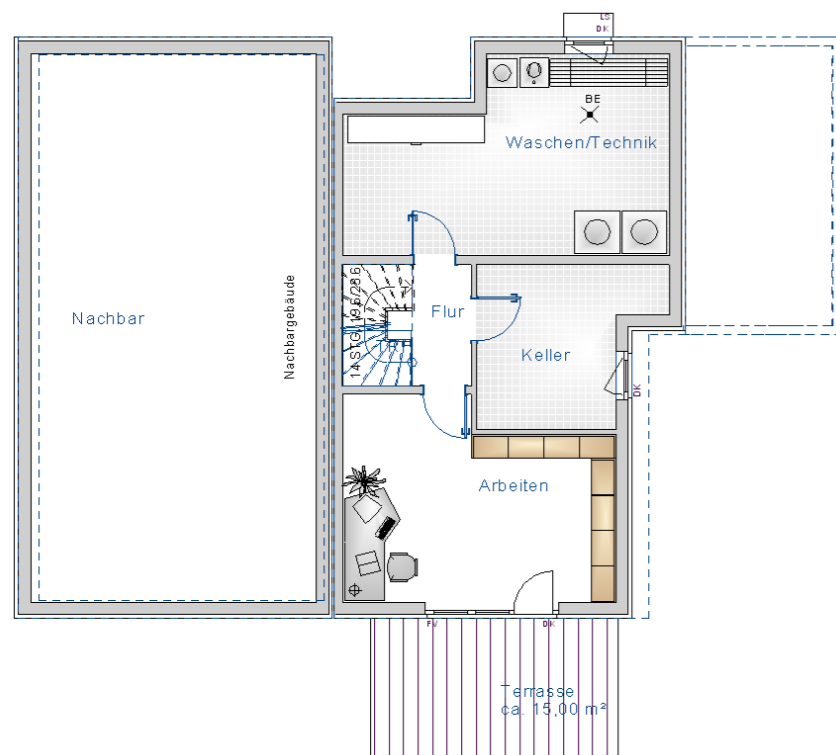

Erdgeschoss

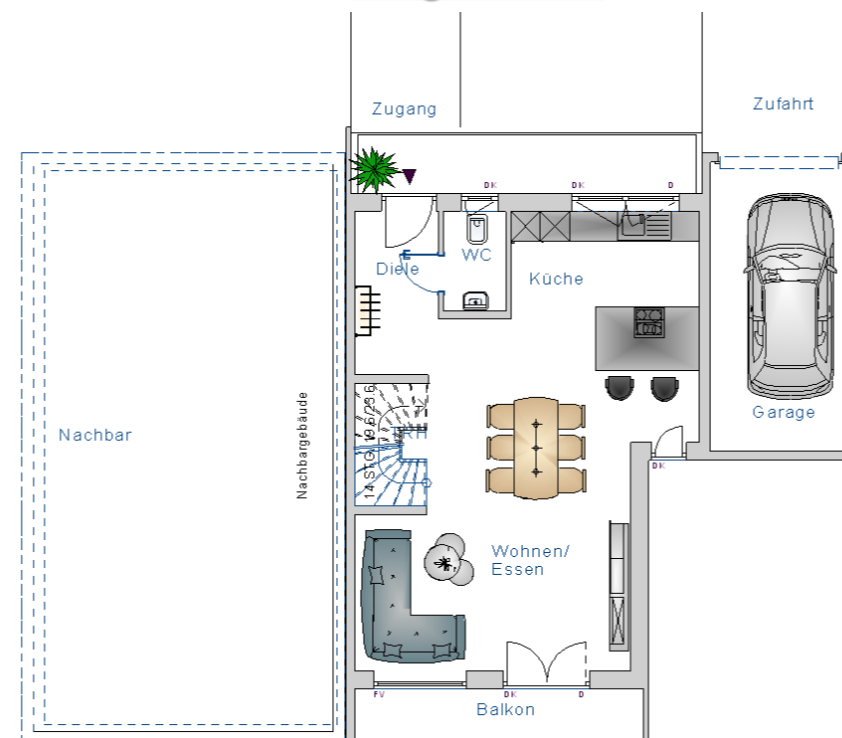

Dachgeschoss

